

Nederlandse Installatie Handleiding

Installeren en Verwijderen van Nozzles:

1. Steek het hulpstuk in de sleuf, draai dit 90 graden en trek de stijgbuis omhoog. (A)
2. Schuif de te gebruiken nozzle in de daarvoor bestemde opening en draai de afstelschroef met de klok mee om de nozzle vast te zetten. (B)
3. Druk de juiste nozzle-identificatiedop in de daarvoor bestemde opening aan de bovenkant van de sproeier.
4. Om het mondstuk te verwijderen dient eerst de afstelschroef losgedraaid te worden. Plaats vervolgens een platte schroevendraaier onder het uitsteeksel om het mondstuk te verwijderen en duw het handvat naar beneden. (C)

Instellen van de sproeihoek:

De sproeihoek is instelbaar van 40 - 360 graden (alleen sectorsproeiers). De sproeier is door de fabriek ingesteld op 180 graden.

Instellen van het vaste LINKER omkeerpunt:

1. Trek het sproeitorientje omhoog en draai dit tot het linker omkeerpunt. (tegen de klok in). **VOORZICHTIG:** Als het sproeitorientje niet gemakkelijk linksom gedraaid kan worden draai het dan eerst rechtsom (met de klok mee) tot het rechter omkeerpunt.
2. Draai de gehele sproeier tot het gewenste linker omkeerpunt bereikt is, OF verwijder het deksel en neem het binnenwerk uit. Draai het binnenwerk zodat het linker omkeerpunt zich op de gewenste plaats bevindt en installeer het weer.

Om de sproeihoek te vergroten of te verkleinen: (D)

1. Steek, terwijl u het sproeitorientje op het LINKER omkeerpunt vasthoudt, het hulpstuk of een schroevendraaier in de afstelsleuf.
- 2a. Draai de schroevendraaier met de klok mee (+) om de sproeihoek te VERGROTEN.
- 2b. Draai de schroevendraaier tegen de klok in (-) om de sproeihoek te VERKLEINEN
3. Iedere volle draaicirkel met de schroevendraaier verandert 90 graden aan de sproeihoek.
4. Wanneer de maximale sproeihoek van 360 graden of de minimale sproeihoek van 40 graden bereikt is hoort u een tikgeluid. Stel de sproeihoek dan niet verder af.

Instellen van de sproeistraal: (Straal kan maximaal tot met 25% worden teruggebracht) (E)

1. Steek een platte schroevendraaier in de sleuf van de afstelschroef.
2. Verminder de werpwijdte door de schroevendraaier met de klok mee te draaien en vermeerder deze door tegen de klok in te draaien.

(Alleen 5000 plus) Watertoevoer in- of uitschakelen (F)

1. Steek een platte schroevendraaier in de sleuf om water af te sluiten.
2. Draai de schroevendraaier 180 graden met de klok mee om de toevoer af te sluiten.
3. Draai de schroevendraaier 180 graden tegen de klok in om de toevoer weer open te zetten.

REGENGORDIJN NOZZLE																	
		Nozzle 1		Nozzle 2		Nozzle 2,5		Nozzle 3		Nozzle 4		Nozzle 5		Nozzle 6		Nozzle 8	
Atm.	ltr/uur	ltr/uur	mtr.	ltr/uur	mtr.	ltr/uur	mtr.	ltr/uur	mtr.	ltr/uur	mtr.	ltr/uur	mtr.	ltr/uur	mtr.	ltr/uur	mtr.
1,7	250	10,1	340	10,7	410	10,7	510	11,0	660	11,3	840	11,9	970	11,9	1340	11,0	
2,0	280	10,2	360	10,8	440	10,9	550	11,2	710	11,6	910	12,1	1050	12,4	1450	11,8	
2,5	310	10,4	410	11,0	500	11,3	620	11,2	810	12,3	1030	12,7	1210	13,2	1630	13,3	
3,0	340	10,6	450	11,2	560	11,3	690	12,1	890	12,7	1130	13,5	1340	13,9	1790	14,1	
3,5	370	10,7	490	11,3	600	11,3	740	12,2	970	12,8	1230	13,7	1450	14,2	1930	14,9	
4,0	400	10,6	520	11,1	640	11,3	800	12,2	1040	12,8	1320	13,7	1550	14,9	2060	15,2	
4,5	420	10,4	550	10,7	680	11,3	840	12,2	1100	12,8	1400	13,7	1640	14,6	2190	15,2	

LAGE SPROEIHOOKE NOZZLE											
		Nozzle 1		Nozzle 1,5		Nozzle 2		Nozzle 3			
Atm.	ltr/uur	ltr/uur	mtr.	ltr/uur	mtr.	ltr/uur	mtr.	ltr/uur	mtr.	ltr/uur	mtr.
1,7	170	7,6	260	8,2	330	8,8	510	8,8			
2,0	180	8,0	280	8,6	360	9,1	550	9,3			
2,5	200	8,6	320	9,2	410	9,5	620	10,1			
3,0	220	8,8	350	9,4	450	9,7	680	10,6			
3,5	240	8,8	380	9,4	490	9,9	740	10,8			
4,0	260	8,8	410	9,4	520	10,1	800	11,0			
4,5	270	8,8	440	9,4	560	10,1	840	11,0			

RAIN BIRD 3500 Series Rotor

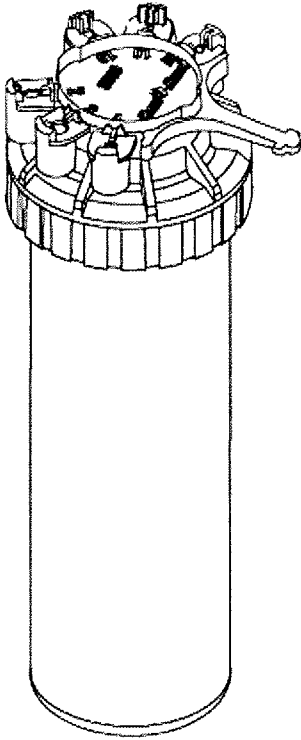

Pressure bars	Nozzle	Radius m	Flow m ³ /hr
1,72	0,75	4,57	0,12
	1,0	6,10	0,17
	1,5	7,01	0,24
	2	8,23	0,32
	3	8,84	0,49
2,41	4	9,45	0,67
	0,75	5,18	0,15
	1,0	6,40	0,21
	1,5	7,01	0,29
	2	8,23	0,38
3,10	3	9,45	0,59
	4	10,06	0,81
	0,75	5,18	0,17
	1,0	6,40	0,24
	1,5	7,32	0,34
3,79	2	8,23	0,44
	3	9,45	0,68
	4	10,67	0,94
	0,75	5,49	0,19
	1,0	6,71	0,27
3,79	1,5	7,32	0,37
	2	8,53	0,49
	3	9,75	0,74
	4	10,67	1,04

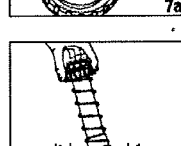
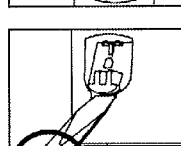
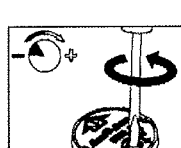
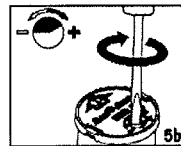
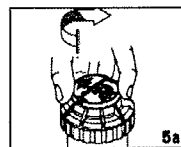
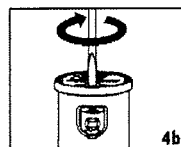
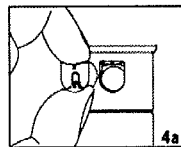
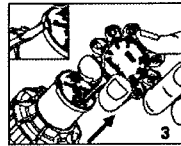
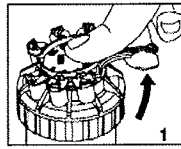

1. Verwijder de nozzleboom van de sproeier
2. Kies de gewenste nozzle
3. Trek de stijgbuis omhoog
4. Installeren van de nozzles:
 - a. Schuif de nozzle in de daartoe bestemde opening (druk door tot de nozzle goed op zijn plaats zit)
 - b. Draai de afstelschroef om de nozzle vast te zetten
5. Instellen van de sproeihoek: Sproeihoek is afstelbaar van 40 tot 360 graden.
 - a. Zoek het vaste LINKER omkeerpunt, b. Om de sproeihoek te vergroten, draai rechtsom (met de klok mee), c. Om de sproeihoek te verkleinen, draai linksom (tegen de klok in)
6. Verwijderen van de nozzles
7. Schoonmaken van het filter:
 - a. Verwijder het binnenwerk uit de stijgbuis, b. Plaats de sproeier terug